

แบบสรุปราคากลางงานก่อสร้างทาง สะพาน และท่อเหลี่ยม

ชื่อโครงการ โครงการก่อสร้างปรับปรุงถนนคอนกรีต สาย รอ. ๓159-02 บ้านโลกเคย ปร.๕
 สถานที่ก่อสร้าง บ้านโลกเคย อำเภอเสลภูมิ จังหวัดร้อยเอ็ด
 ปริมาณงาน ผิวจราจร คอนกรีตเสริมเหล็ก กว้าง 5.00 - 6.00 ม. ระยะทางรวม 251.00 ม.

หน่วยงานเจ้าของโครงการ องค์การบริหารส่วนตำบลศรีวิชัย อำเภอเสลภูมิ จังหวัดร้อยเอ็ด
 แบบเลขที่ / 2559 ลงวันที่ 24 พฤศจิกายน 2559
 จำนวนราคากลางเมื่อวันที่ 0

ลำดับ	รายการ	รวมค่างานก่อสร้าง	หมายเหตุ
1	ค่างานต้นทุนงานทาง	501,287.23	Factor F 1.3624 - เงินล่วงหน้าจ่าย 0% - เงินประกันผลงานพัก 0% - ดอกเบี้ยเงินกู้ 6% - ค่าภาษีมูลค่าเพิ่ม 7% - พื้นที่ ปกติ
สรุป	รวมค่าก่อสร้าง	501,287.23	
	คิดเป็นเงินค่าก่อสร้างประมาณ (ห้าแสนบาทถ้วน)	500,000.00	

ระยะทางดำเนินการ 0.251 กม.
 เนื้อที่ราคา กม.๕๔ 1,992,031.87 บาท

ประมาณราคา
 (นายพิพนพงศ์ ทราบรวม)
 ผู้อำนวยการกองช่าง ระดับต้น

เห็นชอบ
 (นายสถาพร พายุศักดิ์)
 ปอิด อบ.ศรีวิชัย

๓๖๖
 0

อนุมัติ
 (นายสุรชัย ศรีพล)
 นายกองค์การบริหารส่วนตำบลศรีวิชัย

๓๖๖
 0

แบบสรุปราคากลางงานก่อสร้างทาง สะพาน และท่อเหลี่ยม

ปร.๕

ชื่อโครงการ โครงการก่อสร้างปรับปรุงถนนคอนกรีต สาย รอ. ๑159-02 บ้านโลกเคย
 สถานที่ก่อสร้าง บ้านโลกเคย อำเภอเสลภูมิ จังหวัดร้อยเอ็ด
 หน่วยงานเจ้าของโครงการ องค์การบริหารส่วนตำบลศรีวิชัย อำเภอเสลภูมิ จังหวัดร้อยเอ็ด
 แบบเลขที่ / 2559 ลงวันที่ 24 พฤศจิกายน 2559
 หน่วยงาน นายพัฒนพงศ์ พงษ์บรรณ ผู้อำนวยการกองช่าง ระดับต้น เมื่อวันที่ 0

ลำดับ	รายการ	หน่วย	จำนวน	ราคาต่อหน่วย	ราคาทุน	FN	ราคาต่อหน่วย X FN	ราคากลาง
1	งานปรับปรุงโครงสร้างทาง							
1.1	งานวางป่าและชุดคอ (ขนาดเบ)	ตร.ม.	-	1.67	-	1.3624	2.28	-
1.2	งานรื้อผิวลาดยางเดิม	ตร.ม.						
1.3	งานรื้อผิวคอนกรีตเดิม	ตร.ม.						
1.4		ตร.ม.						
1.5	งานตัดดินคันทาง	ลบ.ม.						
1.6	งานดินถมคันทาง บดอัดแน่น	ลบ.ม.						
1.7	งานวัสดุคัดเลือก (ลูกรัง) บดอัดแน่น หนา ๗ ซม.	ลบ.ม.						
1.8	งานรองพื้นทางลูกรัง บดอัดแน่น หนา 10 ซม.	ลบ.ม.	-					
		ลบ.ม.	-					
	งานผิวทาง							
2.1	งานผิวทางปอร์ตแลนด์ซีเมนต์ หนา 10 ซม.	ตร.ม.	1,491.00	222.88	332,314.08	1.3624	303.65	452,744.70
2.2	งานรอยต่อเมื่อขยายตามขวาง (Expansion Joint)	ม.	42.00	150.17	6,307.14	1.3624	204.59	8,592.85
2.3	งานรอยต่อเมื่อหดตามขวาง (Contraction Joint)	ม.	101.00	79.81	8,060.81	1.3624	108.73	10,982.05
2.4	งานรอยต่อตามยาว (Longitudinal Joint)	ม.	251.00	84.71	21,262.21	1.3624	115.41	28,967.83
	งานไหล่ทาง							
3.1	งานไหล่ทางลูกรังปรับกึ่งแฉะ	ลบ.ม.	-					
	งานตีเส้นจราจร							
4.1	งานตีเส้น ThermoPlastic Paint (สีเหลือง)	ตร.ม.						
	งานตีเส้น ThermoPlastic Paint (สีขาว)							
	งานท่อกลมคอนกรีตเสริมเหล็ก							
5.1	ขนาด Ø 0.30 ม. ชั้น 3	ม.						
5.2	ขนาด Ø 0.40 ม. ชั้น 3	ม.						
5.3	ขนาด Ø 0.60 ม. ชั้น 3	ม.						
5.4	ขนาด Ø 0.80 ม. ชั้น 3	ม.						
5.5	ขนาด Ø 1.00 ม. ชั้น 3	ม.						
	งานกำแพงปากท่อ คอนกรีตเสริมเหล็ก							
6.1	สำหรับท่อ ๑๓๑ ซม. ขนาด Ø 0.60 ม. 1 แถว	แผง						
6.2	สำหรับท่อ ๑๓๑ ซม. ขนาด Ø 0.60 ม. 2 แถว	แผง						
6.3	สำหรับท่อ ๑๓๑ ซม. ขนาด Ø 0.60 ม. 3 แถว	แผง						
6.4	สำหรับท่อ ๑๓๑ ซม. ขนาด Ø 0.80 ม. 1 แถว	แผง						
6.5	สำหรับท่อ ๑๓๑ ซม. ขนาด Ø 0.80 ม. 2 แถว	แผง						
6.6	สำหรับท่อ ๑๓๑ ซม. ขนาด Ø 0.80 ม. 3 แถว	แผง						
6.7	สำหรับท่อ ๑๓๑ ซม. ขนาด Ø 1.00 ม. 1 แถว	แผง						
6.8	สำหรับท่อ ๑๓๑ ซม. ขนาด Ø 1.00 ม. 2 แถว	แผง						
6.9	สำหรับท่อ ๑๓๑ ซม. ขนาด Ø 1.00 ม. 3 แถว	แผง						

พิมพ์	รายการ	หน่วย	จำนวน	ราคาต่อหน่วย	ราคาทุน	FN	ราคาต่อหน่วย X FN	ราคากลาง
	งานบ่อพักรับน้ำ คอนกรีตเสริมเหล็ก							
	7.1 สำหรับท่อกลม คล. ขนาด ๕ 0.30 ม. เข้า - ออก	แห่ง						
	7.2 สำหรับท่อกลม คล. ขนาด ๕ 0.40 ม. เข้า - ออก	แห่ง						
	7.3 สำหรับท่อกลม คล. ขนาด ๕ 0.60 ม. เข้า - ออก	แห่ง						
	งานท่อเหลี่ยมคอนกรีตเสริมเหล็ก							
	8.1 งานท่อเหลี่ยมคอนกรีตเสริมเหล็กก่อสร้างใหม่	แห่ง						
	กม. 0+000.00							
	ขนาด 1-1.80x1.80							
	ยาว - ม.							
							รวมค่าก่อสร้าง	501,287.23

- ① ผลรวมค่างานต้นทุนงานก่อสร้างทาง
- ② ผลรวมค่างานต้นทุนงานก่อสร้างสะพานและท่อเหลี่ยม
- ③ ค่า Factor F งานก่อสร้างทาง
- ④ ค่า Factor F งานก่อสร้างสะพานและท่อเหลี่ยม

367,944.24
0.00
1.3624
1.2782

งานบิเวณการโป๊วถนนซีเมนต์ (Portland Cement Concrete Pavement) พลา 10.0 ซม.			
รายละเอียดงาน	Panel Size	6.00 x	10.00 ม.
ตามแบบมาตรฐานเลขที่ ท1-01			
(ปริมาณงานพื้นที่ผิวคอนกรีตที่โครงการ)			
ค่าติดตั้งเครื่องผสม = 150,000.00 /	1,491.00 ตร.ม.)		
ค่าคอนกรีต - จำนวน	1,541.01 +	178.00	
คิดจากพื้นที่ผิวคอนกรีต	60.00 ตร.ม.		
ค่าติดตั้งเครื่องผสม = 60.00 ตร.ม. @	5.36		
ค่าคอนกรีต	6.00 ตร.ม. @	1,719.01	
ค่าขนส่ง 0.06 กม. =	1.00 x	13.25 x	6.00
ค่าเหล็กเสริม	กก. @	22.02 (New Meth. = ๘๘.๕๐๐ x ๐.๒๖๕)	
ตัวผูกเหล็ก	กก. @		
จำนวน	20.60 x	10.00	
ค่าปูผิวคอนกรีต (PAVER)	11.68 x	60.00	
ค่าปรับผิวทางคอนกรีต			(แบบที่ 1, 10 เมตร x 0.1) 0
ค่าใช้จ่ายรวม		13,372.59 /	60.00
จำนวนต้นทุน			222.88

งานบิเวณการโป๊วถนนซีเมนต์ (Portland Cement Concrete Pavement) พลา 10.0 ซม.			
รายละเอียดงาน	Panel Size	6.00 x	10.00 ม.
ตามแบบมาตรฐานเลขที่ ท1-01 (คิดจากผิวทางที่ขนาด 1 ช่อง)			
(ปริมาณงานพื้นที่ผิวคอนกรีตที่โครงการ)			
ค่าติดตั้งเครื่องผสม = 150,000.00 /	1,491.00 ตร.ม.)		
ค่าคอนกรีต - จำนวน	1,541.01 +	178.00	
คิดจากพื้นที่ผิวคอนกรีต	60.00 ตร.ม.		
ค่าติดตั้งเครื่องผสม = 60.00 ตร.ม. @	5.36		
ค่าคอนกรีต	6.00 ตร.ม. @	1,719.01	
ค่าขนส่ง 0.06 กม. =	1.00 x	13.25 x	6.00
ค่าเหล็กเสริม	กก. @	22.02 (New Meth. = ๘๘.๕๐๐ x ๐.๒๖๕)	
ตัวผูกเหล็ก	กก. @		
จำนวน	10.30 x	10.00	
ค่าปูผิวคอนกรีต (PAVER)	11.68 x	60.00	
ค่าปรับผิวทางคอนกรีต			(แบบที่ 1, 10 เมตร x 0) 0
ค่าใช้จ่ายรวม			13,269.59

ค่าวัสดุสิ้นเปลือง	13,269.59 /	60.00	
			221.16
			บาท

รายละเอียดขยายตามขวาง (Expansion Joint)

วัสดุขยายตามขวาง	6.00	ม.		
ค่าเหล็ก Dowel Bar	13.36	กก.	@	24.17
Metal Cap - ทาสี + ขอบไม้	12.00	พ.ร	@	10.00
แผ่นไม้รอง ตัดตามขนาด	0.60	พ.ร.ม.	@	48.00
ปริมาณต่อช่อง ตัดตามขนาด	3.75	เมตร	@	45.00
ค่าขนส่ง	6.00	ม.	@	13.43
ไม้แบบ (2)	0.60	พ.ร.ม.	@	300.01
ค่าใช้จ้างรถ				
ค่าวัสดุสิ้นเปลือง	901.00 /	6.00		
				322.86
				120.00
				28.80
				168.75
				80.56
				180.01
				901.00
				150.17
				บาท

รายละเอียดตามขวาง (Contraction Joint)

วัสดุตามขวาง	6.00	ม.		
ค่าเหล็ก Dowel Bar	8.32	กก.	@	22.82
ค่าตัด Joint ตามขนาด	6.00	ม.	@	22.16
ทาสี + ขอบไม้	12.00	พ.ร	@	4.00
ปริมาณต่อช่อง ตัดตามขนาด	2.40	เมตร	@	45.00
ค่าใช้จ้างรถ				
ค่าวัสดุสิ้นเปลือง	478.88 /	6.00		
				189.92
				132.96
				48.00
				108.00
				478.88
				79.81
				บาท

รายละเอียดตามยาว (Longitudinal Joint)

วัสดุตามยาว	10.00	ม.		
ค่าเหล็ก Tie Bar	15.80	กก.	@	25.35
ค่าตัด Joint ตามขนาด	10.00	ม.	@	22.16
ปริมาณต่อช่อง ตัดตามขนาด	5.00	เมตร	@	45.00
ค่าใช้จ้างรถ				
ค่าวัสดุสิ้นเปลือง	847.12 /	10.00		
				400.52
				221.60
				225.00
				847.12
				84.71
				บาท

แบบสรุปข้อมูลวัสดุ และค่าดำเนินการ
งานก่อสร้างทาง สะพาน และท่อเหลี่ยม

ชื่อโครงการ
สถานที่ก่อสร้าง
หน่วยงานเจ้าของโครงการ
อยู่ในท้องที่จังหวัด
เงินส่วนหน้าจ่าย
เงินประกกับหลอมงานหัก
ค่าแรงราคาหากถามเมื่อวันที่

โครงการก่อสร้างปรับปรุงถนนคอนกรีต สาย รท. ๓159-02 บ้านโลกเขม
บ้านโลกเขม อำเภอเสลภูมิ จังหวัดร้อยเอ็ด
องค์การบริหารส่วนตำบลศรีวิชัย อำเภอเสลภูมิ จังหวัดร้อยเอ็ด
เขตแผนก ปักสี
0 %
0 %
0

ราคาน้ำมันโซล่า 25.50 บาท/ลิตร
ดอกเบี้ยเงินกู้ 6 %
ค่าภาษีมูลค่าเพิ่ม (VAT) 7 %

ลำดับที่	ชนิดของวัสดุ	หน่วย	สำรอง	ยอดรวมคง	ค่าขนส่ง	สำรองขึ้นผล	ค่าคิด / คิดผลึก	รวม	จำนวนตัวต่อบรรทุก	หมายเหตุ
			(บาท)	(บาท.)	(บาท)	(บาท)	(บาท)			
1	เหล็ก RB ๘ ๕ มม.	บ.คิง	19,487.80	50.00	71.96	80.00	4,100.00	23,739.56	รถบรรทุก 10 ตัน + สากหว่าน	จาก เหล็ก อ.เมือง จ.ร้อยเอ็ด
2	เหล็ก RB ๘ 5 มม.	บ.คิง	18,471.96	50.00	71.96	80.00	4,100.00	22,723.92	รถบรรทุก 10 ตัน + สากหว่าน	จาก เหล็ก อ.เมือง จ.ร้อยเอ็ด
3	เหล็ก RB ๘ 12 มม.	บ.คิง	18,882.10	50.00	71.96	80.00	3,300.00	22,314.06	รถบรรทุก 10 ตัน + สากหว่าน	จาก เหล็ก อ.เมือง จ.ร้อยเอ็ด
4	เหล็ก RB ๘ 15 มม.	บ.คิง	19,369.18	50.00	71.96	80.00	3,300.00	22,821.12	รถบรรทุก 10 ตัน + สากหว่าน	จาก เหล็ก อ.เมือง จ.ร้อยเอ็ด
5	เหล็ก RB ๘ 19 มม.	บ.คิง	21,121.50	50.00	71.96	80.00	2,900.00	24,173.46	รถบรรทุก 10 ตัน + สากหว่าน	จาก เหล็ก อ.เมือง จ.ร้อยเอ็ด
6	เหล็ก DB ๘ 12 มม.	บ.คิง	21,897.20	50.00	71.96	80.00	3,300.00	25,349.16	รถบรรทุก 10 ตัน + สากหว่าน	จาก เหล็ก อ.เมือง จ.ร้อยเอ็ด
7	เหล็ก DB ๘ 16 มม.	บ.คิง	21,897.20	50.00	71.96	80.00	3,300.00	25,349.16	รถบรรทุก 10 ตัน + สากหว่าน	จาก เหล็ก อ.เมือง จ.ร้อยเอ็ด
8	เหล็ก DB ๘ 20 มม.	บ.คิง	21,495.33	50.00	71.96	80.00	2,900.00	24,547.29	รถบรรทุก 10 ตัน + สากหว่าน	จาก เหล็ก อ.เมือง จ.ร้อยเอ็ด
9	เหล็ก DB ๘ 25 มม.	บ.คิง	21,495.33	50.00	71.96	80.00	2,900.00	24,547.29	รถบรรทุก 10 ตัน + สากหว่าน	จาก เหล็ก อ.เมือง จ.ร้อยเอ็ด
10	Wire Mesh ๘ 4 มม. @ 10 x 30 cm.	บ.พร.บ.	28.78	50.00	0.89	0.10	-	28.98	รถบรรทุก 10 ตัน + สากหว่าน	จาก เหล็ก อ.เมือง จ.ร้อยเอ็ด
11	ฉาบปูนเหล็ก	บ.ภก.	53.74	50.00	0.07	0.08	-	53.89	รถบรรทุก 10 ตัน + สากหว่าน	จาก เหล็ก อ.เมือง จ.ร้อยเอ็ด
12	ปูนซีเมนต์ปอร์ตแลนด์ 1	บ.คิง	2,074.77	50.00	71.96	50.00	-	2,196.73	รถบรรทุก 10 ตัน + สากหว่าน	จาก เหล็ก อ.เมือง จ.ร้อยเอ็ด
13	ทราย AC - 60 / 70	บ.คิง	13,950.00	570.00	815.10	35.00	-	14,800.10	รถบรรทุก 10 ตัน + สากหว่าน	จาก เหล็ก อ.ศรีราชา จ.ชลบุรี
14	ทราย CRS - 1	บ.คิง	18,728.00	570.00	815.10	25.00	-	19,568.10	รถบรรทุก 10 ตัน + สากหว่าน	จาก เหล็ก อ.ศรีราชา จ.ชลบุรี
15	ทราย CRS - 2	บ.คิง	18,079.33	570.00	815.10	25.00	-	18,919.43	รถบรรทุก 10 ตัน + สากหว่าน	จาก เหล็ก อ.ศรีราชา จ.ชลบุรี
16	ทราย PARA - AC	บ.คิง	29,645.00	326.00	466.18	35.00	-	30,148.18	รถบรรทุก 10 ตัน + สากหว่าน	จาก เหล็ก อ.อุบลราชธานี จ.อุบลราชธานี
17	หินม่วง	บ.ส.บ.บ.	480.00	52.00	104.73	-	-	735.58	รถบรรทุก 10 ตัน + สากหว่าน	จาก เหล็ก อ.เมือง จ.ร้อยเอ็ด
18	หิน 3/4"	บ.ส.บ.บ.	630.05	52.00	104.73	-	-	888.85	รถบรรทุก 10 ตัน + สากหว่าน	จาก เหล็ก อ.เมือง จ.ร้อยเอ็ด
19	หิน 1/2"	บ.ส.บ.บ.	584.12	52.00	104.73	-	-	735.58	รถบรรทุก 10 ตัน + สากหว่าน	จาก เหล็ก อ.เมือง จ.ร้อยเอ็ด
20	หิน 3/8"	บ.ส.บ.บ.	630.85	52.00	104.73	-	-	885.48	รถบรรทุก 10 ตัน + สากหว่าน	จาก เหล็ก อ.เมือง จ.ร้อยเอ็ด
21	หินผสมบดสำหรับคอนกรีต	บ.ส.บ.บ.	500.75	52.00	104.73	-	-	655.33	รถบรรทุก 10 ตัน + สากหว่าน	จาก เหล็ก อ.เมือง จ.ร้อยเอ็ด
22	หินบด	บ.ส.บ.บ.	448.60	52.00	104.73	-	-	712.21	รถบรรทุก 10 ตัน + สากหว่าน	จาก เหล็ก อ.เมือง จ.ร้อยเอ็ด
23	ทรายผสมคอนกรีต	บ.ส.บ.บ.	897.48	52.00	104.73	-	-	1,054.21	รถบรรทุก 10 ตัน + สากหว่าน	จาก เหล็ก อ.เมือง จ.ร้อยเอ็ด
24	ทรายผสมคอนกรีต	บ.ส.บ.บ.	186.92	30.00	60.79	-	-	247.71	รถบรรทุก 10 ตัน + สากหว่าน	จาก เหล็ก อ.เมือง จ.ร้อยเอ็ด
25	วัสดุลูกรัง	บ.ส.บ.บ.	5.00	5.00	20.39	30.56 (ค่าผูก-ขน)	-	59.95	รถบรรทุก 10 ตัน	จาก เหล็ก อ.ศรีวิชัย อ.เสลภูมิ
26	วัสดุคัลเม็ด " ก "	บ.ส.บ.บ.	4.00	5.00	20.39	30.56 (ค่าผูก-ขน)	-	54.95	รถบรรทุก 10 ตัน	จาก เหล็ก อ.ศรีวิชัย อ.เสลภูมิ
27	หินบดหินขาว	บ.ส.บ.บ.	4.00	5.00	20.39	20.63 (ค่าผูก-ขน)	-	45.08	รถบรรทุก 10 ตัน	จาก เหล็ก อ.ศรีวิชัย อ.เสลภูมิ
28	ทรายบดหินขาว	บ.ส.บ.บ.	80.00	5.00	20.39	-	-	100.39	รถบรรทุก 10 ตัน	จาก เหล็ก อ.เมือง จ.ร้อยเอ็ด
29	ท่อกลมขนาด ๘ 0.30 ม. ชั้น 3	ท่อ	280.37	52.00	38.15	-	-	319.52	รถบรรทุก 10 ตัน	จาก เหล็ก อ.เมือง จ.ร้อยเอ็ด
30	ท่อกลมขนาด ๘ 0.40 ม. ชั้น 3	ท่อ	364.47	52.00	58.72	-	-	423.19	รถบรรทุก 10 ตัน	จาก เหล็ก อ.เมือง จ.ร้อยเอ็ด
31	ท่อกลมขนาด ๘ 0.60 ม. ชั้น 3	ท่อ	551.40	52.00	78.30	-	-	629.70	รถบรรทุก 10 ตัน	จาก เหล็ก อ.เมือง จ.ร้อยเอ็ด
32	ท่อกลมขนาด ๘ 0.80 ม. ชั้น 3	ท่อ	925.23	52.00	104.40	-	-	1,029.63	รถบรรทุก 10 ตัน	จาก เหล็ก อ.เมือง จ.ร้อยเอ็ด
33	ท่อกลมขนาด ๘ 1.00 ม. ชั้น 3	ท่อ	1,448.80	52.00	187.91	-	-	1,636.51	รถบรรทุก 10 ตัน	จาก เหล็ก อ.เมือง จ.ร้อยเอ็ด
34	ท่อกลมขนาด ๘ 1.20 ม. ชั้น 3	ท่อ	2,336.44	52.00	234.89	-	-	2,571.33	รถบรรทุก 10 ตัน	จาก เหล็ก อ.เมือง จ.ร้อยเอ็ด
35	ท่อกลมขนาด ๘ 1.50 ม. ชั้น 3	ท่อ	5,235.64	52.00	375.82	-	-	5,609.46	รถบรรทุก 10 ตัน	จาก เหล็ก อ.เมือง จ.ร้อยเอ็ด
36	ไม้กระดาน 1" x 8"	บ.บ.บ.	537.39	-	-	-	-	537.39	-	จาก เหล็ก อ.เมือง จ.ร้อยเอ็ด
37	ไม้ตีคานง หน้า 4 มม.	บ.บ.	227.41	-	-	-	-	227.41	-	จาก เหล็ก อ.เมือง จ.ร้อยเอ็ด
38	ไม้ค้ำวาง 1 1/2 x 3"	บ.บ.บ.	161.68	-	-	-	-	161.68	-	จาก เหล็ก อ.เมือง จ.ร้อยเอ็ด
39	ไม้ค้ำยัน ๘ 3" x 3.00 ม.	ค้ำ	30.00	-	-	-	-	30.00	-	จาก เหล็ก อ.เมือง จ.ร้อยเอ็ด
40	ไม้ค้ำยัน ๘ 4" x 3.00 ม.	ค้ำ	35.00	-	-	-	-	35.00	-	จาก เหล็ก อ.เมือง จ.ร้อยเอ็ด
41	เหล็กฉาก L 50 x 50 x 3 มม.	ท่อ	119.00	-	-	-	-	119.00	-	จาก เหล็ก อ.เมือง จ.ร้อยเอ็ด
42	เหล็กฉาก 50 x 4 มม.	ท่อ	-	-	-	-	-	-	-	จาก เหล็ก อ.เมือง จ.ร้อยเอ็ด
43	เหล็กฉาก 50 x 6 มม.	ท่อ	-	-	-	-	-	-	-	จาก เหล็ก อ.เมือง จ.ร้อยเอ็ด
44	ทราย	บ.ก.	34.58	-	-	-	-	34.58	-	จาก เหล็ก อ.เมือง จ.ร้อยเอ็ด

ข้อมูลงานคอนกรีต Class ต่าง ๆ ตามมาตรฐานกรมทางหลวงชนบท
กรณีทรายและหินมีหน่วยเป็นปริมาตร

Class of Concrete	R 4	R 3	R 2	R 1	Lean 1:3:5
ส่วนผสมคอนกรีต	400:524:728	350:572:736	320:596:764	290:620:725	240:520:870
1. ซีเมนต์ 1.05 x 2196.73	922.63	807.30	738.10	668.90	553.58
2. ทราย 1.20 x 247.71	155.76	170.03	177.16	184.30	154.57
3. หิน 1.15 x 712.21	596.26	602.81	625.75	593.81	712.57
4. ค่าแรงผสม - 1ก.	498	498	436	436	396
รวม	2,172.65	2,078.14	1,977.01	1,883.01	1,818.72

ไม้แบบ

ไม้แบบสำหรับงานค้ำไป = ไม้แบบ (1) พื้นที่ 1 ตารางเมตร

ไม้กระดานหรือไม้อ่าง หรือเทียบเท่า 1 ซม.พ.	@	537.39	*	537.39	บาท
ไม้ค้ำข้าง 0.30 ซม.พ.	@	761.68	*	228.50	บาท
ไม้ค้ำยันไม้แบบ 0.30 ซม. (ขนาด 4" x 4.00 ซม.)	@	35.00	*	10.50	บาท
ตะปู 0.25 กก.	@	34.58	*	8.65	บาท
			รวม	785.04	บาท
เนื่องจากใช้งานได้ประมาณ 4 ครั้ง คิดจาก		785.04	/	4.00	
ค่าแรง			*	196.26	บาท
น้ำมันทาผิวไม้			*	133.00	บาท
			*	10.00	บาท
			รวม	339.26	บาท

ไม้แบบสำหรับงานถ้ำน้ำลอด = ไม้แบบ (2) พื้นที่ 1 ตารางเมตร

รายละเอียดเหมือนไม้แบบ (1)			*	157.01	บาท
เนื่องจากใช้งานได้ประมาณ 5 ครั้ง คิดจาก		785.04	/	5.00	
ค่าแรง			*	133.00	บาท
น้ำมันทาผิวไม้			*	10.00	บาท
			รวม	300.01	บาท

ไม้แบบสำหรับงานสะพานและท่อเหลี่ยม = ไม้แบบ (3) พื้นที่ 1 ตารางเมตร

ไม้กระดานหรือไม้อ่าง หรือเทียบเท่า 1 ซม.พ.	@	537.39	*	537.39	บาท
ไม้ยึดตะขาน้ำ 4 ซม. 1 ซม.พ.	@	227.41	*	227.41	บาท
ไม้ค้ำข้าง 0.30 ซม.พ.	@	761.68	*	228.50	บาท
ตะปู 0.25 กก.	@	34.58	*	8.65	บาท
			รวม	1,001.95	บาท
เนื่องจากใช้งานได้ประมาณ 3 ครั้ง คิดจาก		1,001.95	/	3.00	
ค่าแรง			*	333.96	บาท
น้ำมันทาผิวไม้			*	133.00	บาท
			*	10.00	บาท
			รวม	478.96	บาท

ตารางขยายบดอัดพื้น

ค่าวัสดุจากแผนผังรวมค่าฝัก

ค่าขนส่ง 30.00 กก.

ส่วนขยาย 1.40 x 247.71

ค่าดำเนินการ + ค่าเชื้อเพลิง 75 %

ค่าใช้จ่ายรวม

ค่างานคืนทุนรวม

186.92 บาท/ลบ.ม.

60.79 บาท/ลบ.ม.

346.78 บาท/ลบ.ม.

32.76 บาท/ลบ.ม.

379.55 บาท/ลบ.ม.

379.55 บาท/ลบ.ม.



โครงการ

กักเก็บถาวร ๓๓๓ หมู่ที่ ๕

สถานที่

ถนนสายที่ ๖๐.ก 159-02 หมู่ที่ ๕
ต.ศรีวิชัย อ.เสนาภูมิ จ.ร้อยเอ็ด

เขียนแบบ

(นนทพัฒน์ พงษ์ภณ)
ผู้เขียนแบบร่าง

เห็นชอบ

(นนทพัฒน์ พงษ์ภณ)
รองอธิบดีฝ่ายบริหารศูนย์พันธุวิศวกรรมและเทคโนโลยีชีวภาพแห่งชาติ

เห็นชอบ

(นายไพโรจน์ พงษ์ภณ)
อธิบดีฝ่ายบริหารศูนย์พันธุวิศวกรรมและเทคโนโลยีชีวภาพแห่งชาติ

อนุมัติ

(นายสุชาติ ศรีภณ)
นายอธิบดีกรมการข้าวศูนย์พันธุวิศวกรรมและเทคโนโลยีชีวภาพแห่งชาติ

วันที่

เลขที่

แนบส่ง

แนบส่ง

โครงการ



Wat Sawang Arom

Wat Si Bun Rueang
Wat Noi Sait

องค์การบริหารส่วน
ตำบลศรีวิชัย

วัดศรีวิชัย

ศูนย์พันธุวิศวกรรมและเทคโนโลยีชีวภาพแห่งชาติ



INSTITUT PENELITIAN
NUSANTARA KESEHATAN
HEWAN

JALAN MARGA
- RUMAH KEMAHALAN

www.votahai.net

Desain
Sifat: 1/20

Desain: 1/50

Desain: 1/75

Desain: 1/20

Desain: 1/50

Desain: 1/75

Desain: 1/20

Desain: 1/50

www.votahai.net

1-01

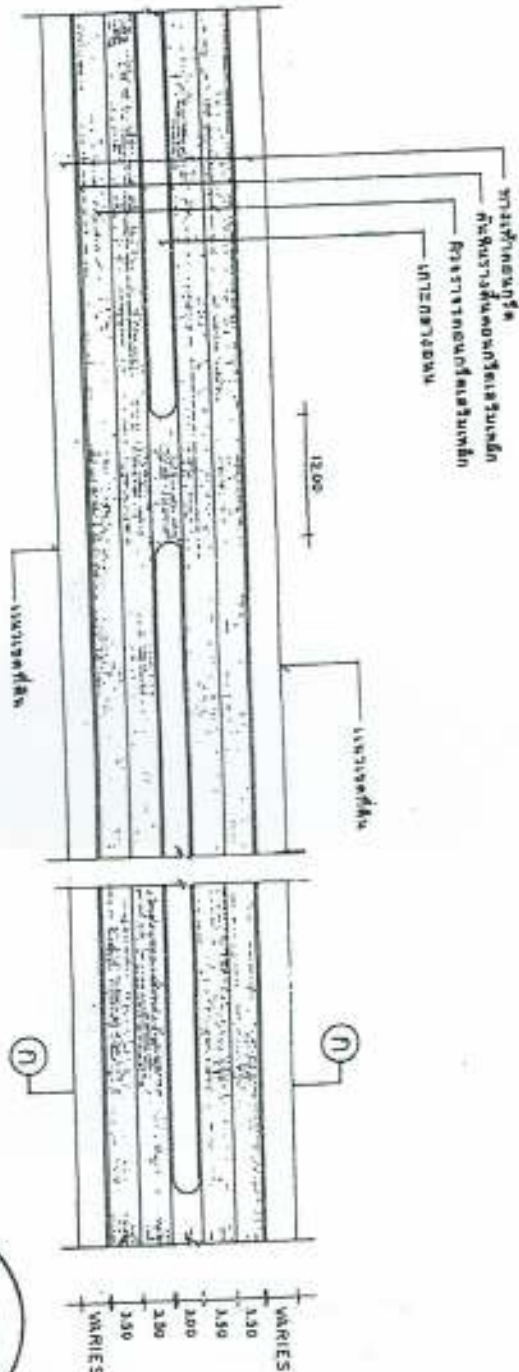

LEBARANALY R.R.S: 1:50

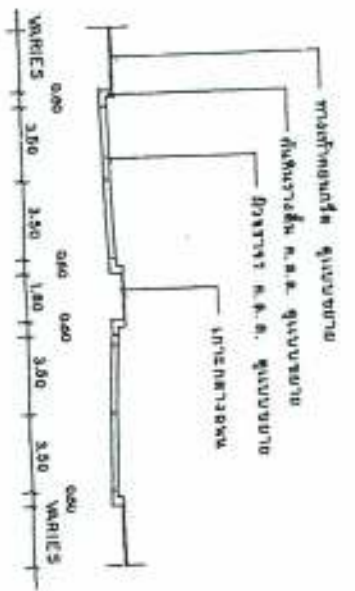

LEBARANALY R.R.S: 1:20

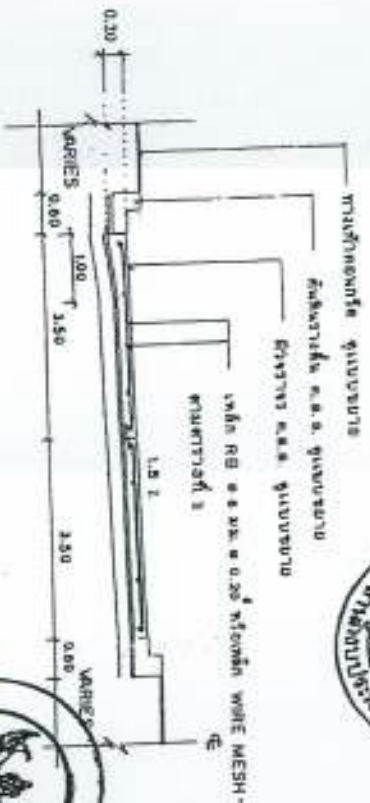

LEBARANALY R.R.S: 1:75



Desain

Desain: 1/20

Desain: 1/50

Desain: 1/75

Desain: 1/20

Desain: 1/50

Desain: 1/75

Desain: 1/20

Desain: 1/50

Desain: 1/75

Desain: 1/20

Desain: 1/50

Desain: 1/75

Desain: 1/20

Desain: 1/50

Desain: 1/75

Desain: 1/20

Desain: 1/50

Desain: 1/75

Desain: 1/20

Desain: 1/50

Desain: 1/75

Desain: 1/20

Desain: 1/50

Desain: 1/75

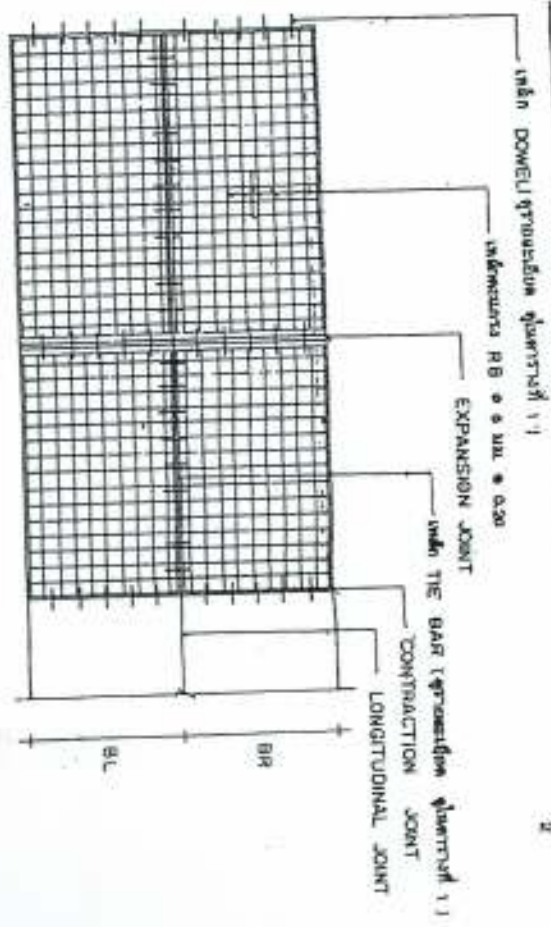

ပျက်စီးမှုအခြေအနေအထား

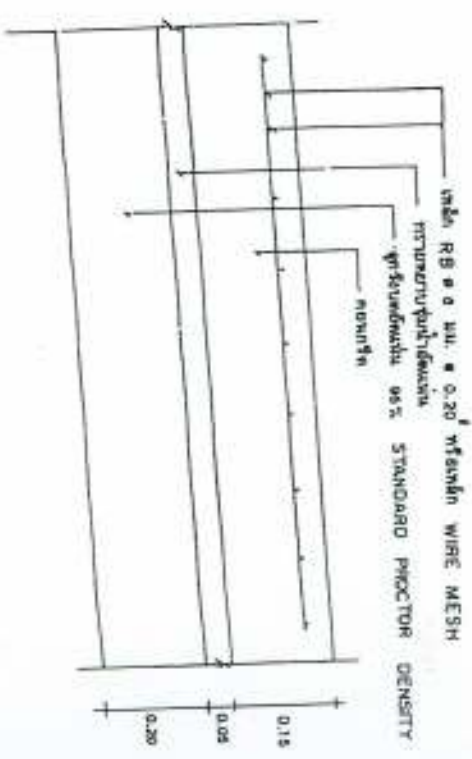

အားလုံးပုံစံများအား အောက်ဖော်ပြပါ အစဉ်အလာများကို ကြည့်ရှုရန်

Scale 1:1

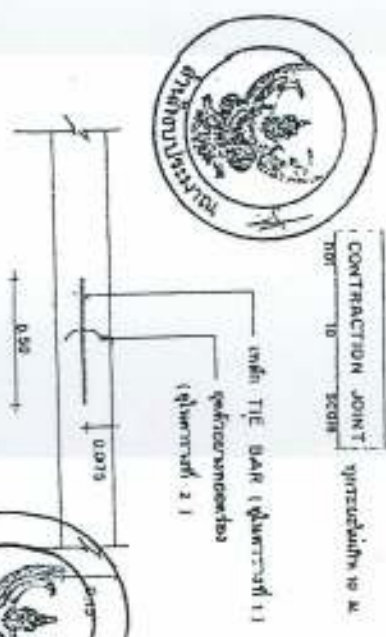
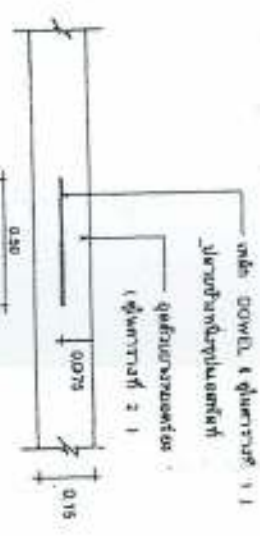
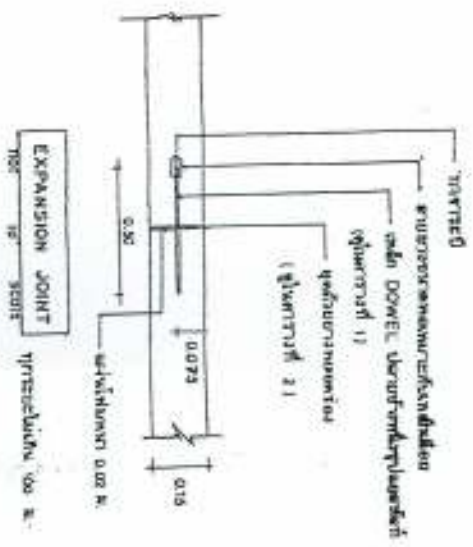

Scale 1:1



www.yotathai.net



ပြည်ထောင်စု အစိုးရ
သယံဇာတနှင့် ထုတ်ကုန်ရေးရာ ဝန်ကြီးဌာန
အထူးစစ်ဆေးရေး ဝန်ကြီးဌာန
အမှတ် ၁၀၊ ဝန်ကြီးရုံး၊ ဝန်ကြီးဌာန၊ ဝန်ကြီးရုံး၊ ဝန်ကြီးရုံး

အမှတ် ၁၀၊ ဝန်ကြီးရုံး

အမှတ် ၁၀၊ ဝန်ကြီးရုံး

အမှတ် ၁၀၊ ဝန်ကြီးရုံး

အမှတ် ၁၀၊ ဝန်ကြီးရုံး

အမှတ် ၁၀၊ ဝန်ကြီးရုံး

အမှတ် ၁၀၊ ဝန်ကြီးရုံး

အမှတ် ၁၀၊ ဝန်ကြီးရုံး

၇.၁.၀.၀.၀.၀



กรมการขนส่งทางบก
กรมการช่างเทคนิค

กรมการช่างเทคนิค
- ม.บ.ค.บ.ท. 0.15 ม.

ชื่อ
นาย ชัยวัฒน์ ชื่นชูชัยกิจ

ตำแหน่ง
วิศวกร

ชื่อ
นาย ชัยวัฒน์ ชื่นชูชัยกิจ

ตำแหน่ง
วิศวกร

ชื่อ
นาย ชัยวัฒน์ ชื่นชูชัยกิจ

ตำแหน่ง
วิศวกร

ชื่อ
นาย ชัยวัฒน์ ชื่นชูชัยกิจ

ตำแหน่ง
วิศวกร

ชื่อ
นาย ชัยวัฒน์ ชื่นชูชัยกิจ

ตำแหน่ง
วิศวกร

ชื่อ
นาย ชัยวัฒน์ ชื่นชูชัยกิจ

ตำแหน่ง
วิศวกร

ตารางที่ 1 แบบมาตรฐานการขยายตัวและหดตัวของคอนกรีต

ขนาดของคอนกรีต (ม.)	การขยายตัว (EXPANSION JOINT)		การหดตัว (CONTRACTION JOINT)		การขยายตัวตามยาว (LONGITUDINAL JOINT)		ความถี่ในการขยายตัว (ม.)
	ขนาด (ม.)	ระยะห่าง (ม.)	ขนาด (ม.)	ระยะห่าง (ม.)	ขนาด (ม.)	ระยะห่าง (ม.)	
150	RB 19	500	RB 15	500	DB 15	500	50
300	RB 25	300	RB 19	500	DB 18	500	50

ตารางที่ 2 แบบมาตรฐานการขยายตัวและหดตัวของคอนกรีต

ขนาดของคอนกรีต	ขนาดของคอนกรีต (ม.)	ขนาดของคอนกรีต (ม.)	ขนาดของคอนกรีต (ม.)
การหดตัวของคอนกรีต (CONTRACTION JOINT)	< 11	10	40
	11 - 15	15	50
	15 - 20	20	50
การขยายตัวของคอนกรีต (EXPANSION JOINT)	ทุกขนาดไม่เกิน 100 เมตร	25	50
การขยายตัวตามยาว (LONGITUDINAL JOINT)	—	50	50

ตารางที่ 3

ขนาดของคอนกรีต (ม.)	การขยายตัวตามยาว		การหดตัวของคอนกรีต	
	ขนาด (ม.)	ระยะห่าง (ม.)	ขนาด (ม.)	ระยะห่าง (ม.)
300 * 10.00 * 0.15 ม.	1.08	0.33	0.43	0.58
300 * 10.00 * 0.20 ม.	1.44	0.43	0.38	0.58
350 * 10.00 * 0.15 ม.	1.08	0.31	0.31	0.58
400 * 10.00 * 0.20 ม.	0.84	0.58	0.58	0.58

หมายเหตุ

- ใช้คอนกรีต FINISHER PAVEMENT
- ใช้คอนกรีต CUT JOINT
- ใช้คอนกรีต WIRE MESH



ท.1-01